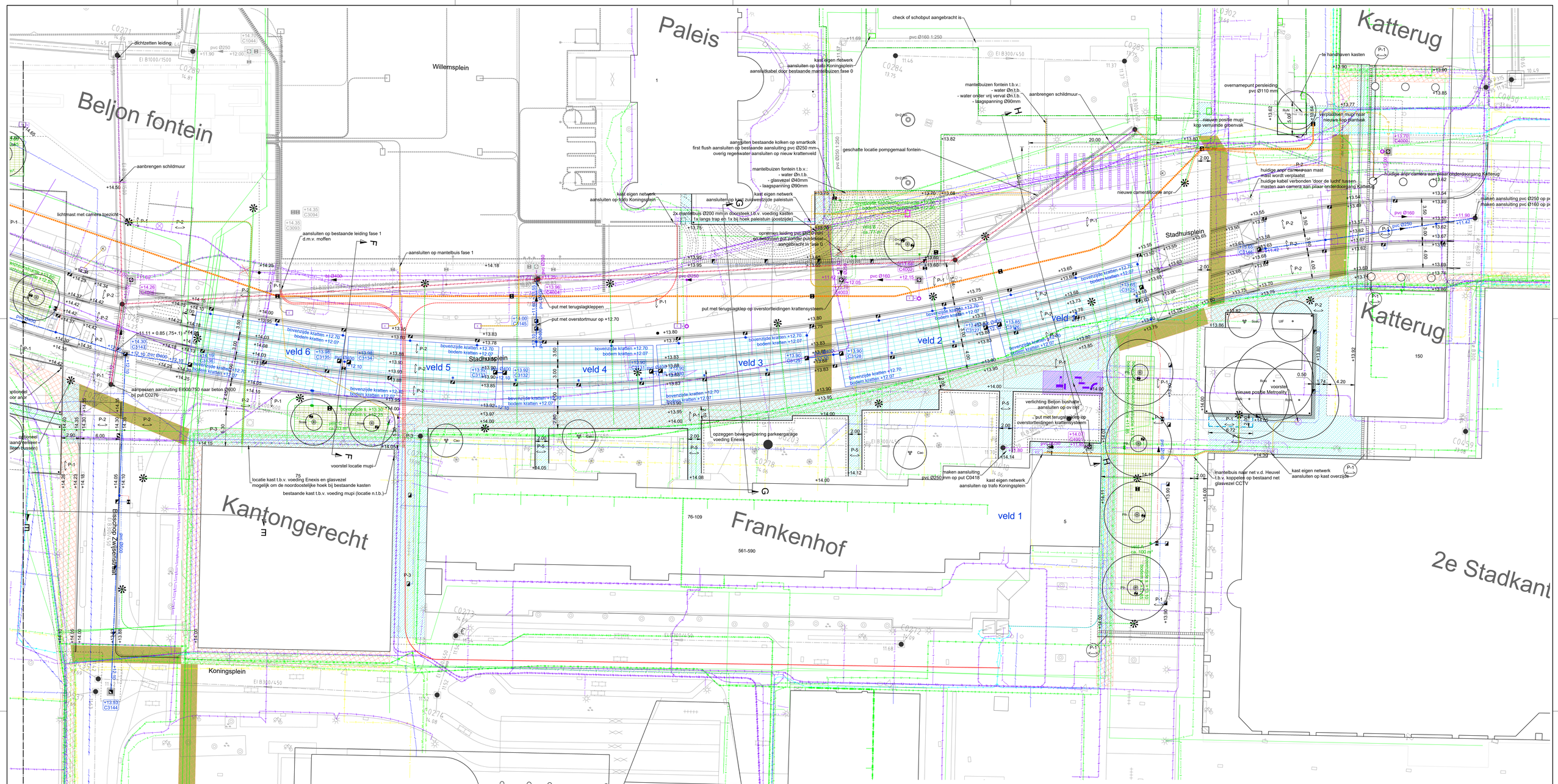

legenda

- RWA put / putdeksel — met b.o.b. aansluitende leidingen
- put / putdeksel gemengd stelsel — met b.o.b. aansluitende leidingen
- RWA hoofdriool — met bijbehorende strengінformatie
- hoofdriool gemengd stelsel — met bijbehorende strengінformatie
- RWA putnummer — met putdekselhoogte
- putnummer gemengd stelsel — met putdekselhoogte
- infiltratievoorziening — o.b.v. kratten 1200x600 mm t.b.v. retentie
- irrigatiesysteem bomen — PC35 Permavoid® Capplair Irrigratie systeem kratten 708x354 mm sandwichconstructie t.b.v. borman: onderste laag 300 mm, bovenste laag 150 mm
- toegangspunt permavoid — t.p.v. grotere kattenvelden permavoid
- aansluiting op krattensysteem — aansluiting op onderste kratten laag bovenaansluiting
- aansluiting op krattensysteem — aansluiting op onderste kratten laag zijaansluiting
- aansluiting op leiding — bovenaansluiting
- kolkaansluitleiding — pvc Ø160 mm, kleur bruin
- kolkaansluitleiding — pvc Ø160 mm, kleur bruin overstortleiding vanuit first flush kolk
- SRWA aansluitleiding — pvc Ø125 mm, kleur groen
- SRWA aansluitleiding — pvc Ø160 mm, kleur groen
- SRWA aansluitleiding — pvc Ø125 mm, kleur groen koppeling tussen kratten (zonder drempel)
- aansluitleiding gemengd stelsel — pvc Ø125 mm, kleur grijs
- persleiding — pvc Ø110 mm
- te verwijderen riool
- vol te schuimen/dämmeren riool
- te verwijderen riool — pvc Ø110 mm
- beluchting krattensysteem — gesluiteerd nabij boom
- straatkolk in goot
- straatkolk
- kolk t.b.v. first flush
- lichtmast — aanbrengen door derden
- hoofdkast electra — aanbrengen door derden
- ondergronds stopcontact — aanbrengen door derden zie ook kleurstellingen
- putkast water — aanbrengen door derden
- schrobput
- boomkorf
- kerstboomput — aanbrengen door derden
- mantelbuis lichtmasten — pe Ø75 mm, kleur rood glad
- mantelbuis marktvoorzieningen — pe Ø90 mm, kleur rood,glad mantelbuizen aanbrengen tot 'overnamepunt' (zo dicht mogelijk bij de mogelijk bullen betonnen fundering)
- mantelbuis verbinding kasten — pe Ø110 mm, kleur oranje glad
- mantelbuis hoofdkabel — pe Ø200 mm, kleur rood glad
- mantelbuis aansturing — pe Ø40 mm, t.b.v. door Breedband Tilburg
- mantelbuis aansluiting — pe Ø40 mm, kleur rood glad
- mantelbuis Multiduct — 4 Way
- ondergronds stopcontact — FASE 1 (zoals op B1030) met aansluiting mantelbuis pe Ø90 mm, kleur rood
- ondergronds stopcontact — FASE 1: nieuw met aansluiting mantelbuis pe Ø90 mm, kleur rood
- ondergronds stopcontact — FASE 2: uitleggers te voorzien met aansluiting mantelbuis pe Ø90 mm, kleur rood
- ondergronds stopcontact — ondergronds aangebracht fiscaliteit volgens onderzoekstekening met aansluiting mantelbuis pe Ø90 mm, kleur rood
- nutstraat onder open verharding — breedte 2.50m muteerbaar tracé
- nutstraat onder gesloten verharding — breedte 2.50m tracé in mantelbuizen

- maten in meters, tenzij anders aangegeven
- hoogtematen in meters t.o.v. N.A.P.

0 m 2 m 4 m 6 m 8 m 10 m

Wijz.	Omschrijving	Get.	Gec.	Vrlg.	Datum

civil support

gemeente Tilburg

Stadsforum fase 2

situatie nieuwe riolering
met situatie kabels en leidingen
oostzijde plangebied

Indieningsvorm	bestekstekening		
Formaat	A0	Schaal	1:200
Bestekenummer	93810367	Datum	19-06-2023
Bestandsnaam	1743-03-B13-RIO.dwg		
Projectleider	T. de Kort	Gecontroleerd	T. de Kort
Getekend	J. Braat	Vrijgave	T. de Kort

Projectnummer	Tekening	Blad	Versie
93810367/1743-03	B13-RIO+K&L	2 van 2	-

1743-03-B13-RIO.dwg